

1 REFERÊNCIA COBERTURA
SEM ESCALA

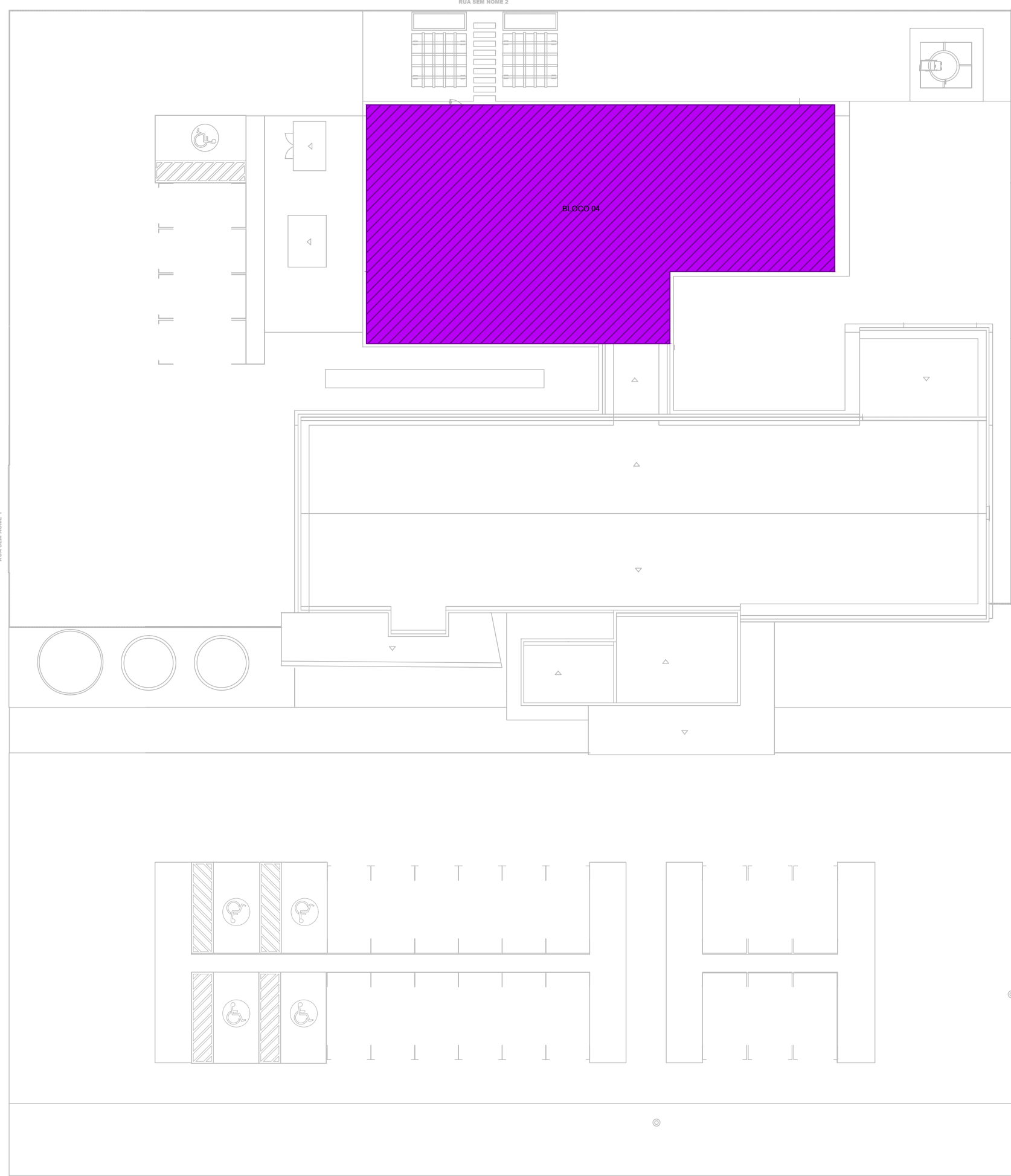

2 VISTA ISOMÉTRICA UNIFILAR
ESCALA 1:100

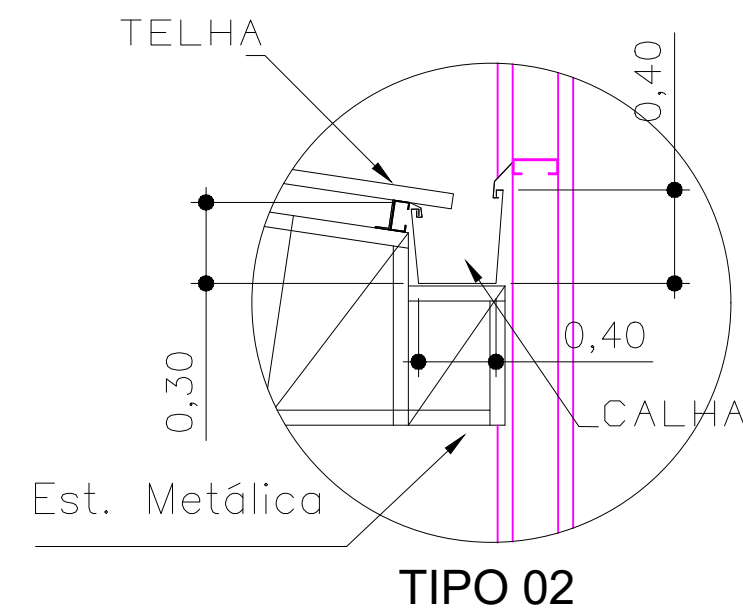
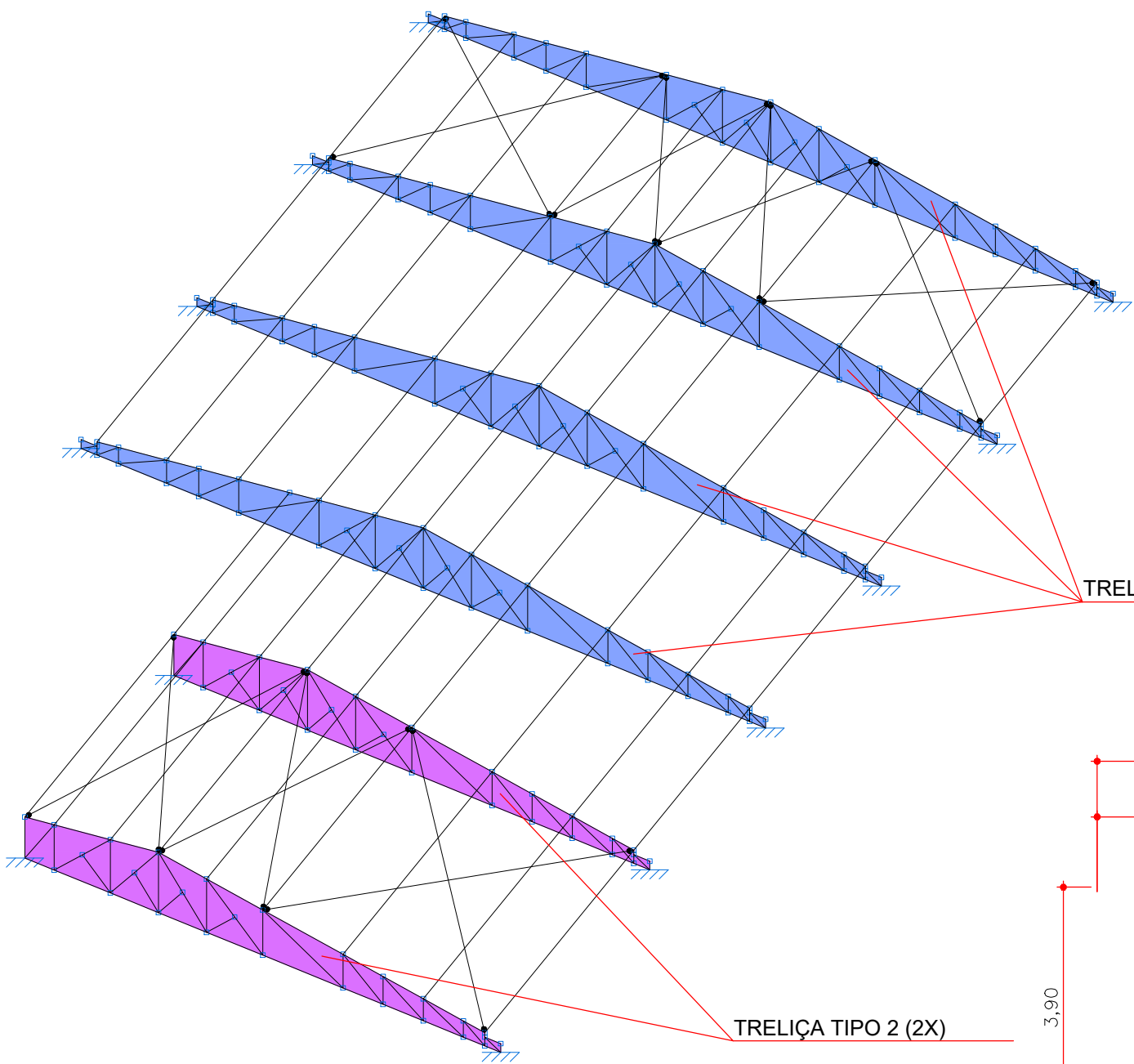

3 DETALHE 01 - APOIO EM BALANÇO PARA CALHA
SEM ESCALA

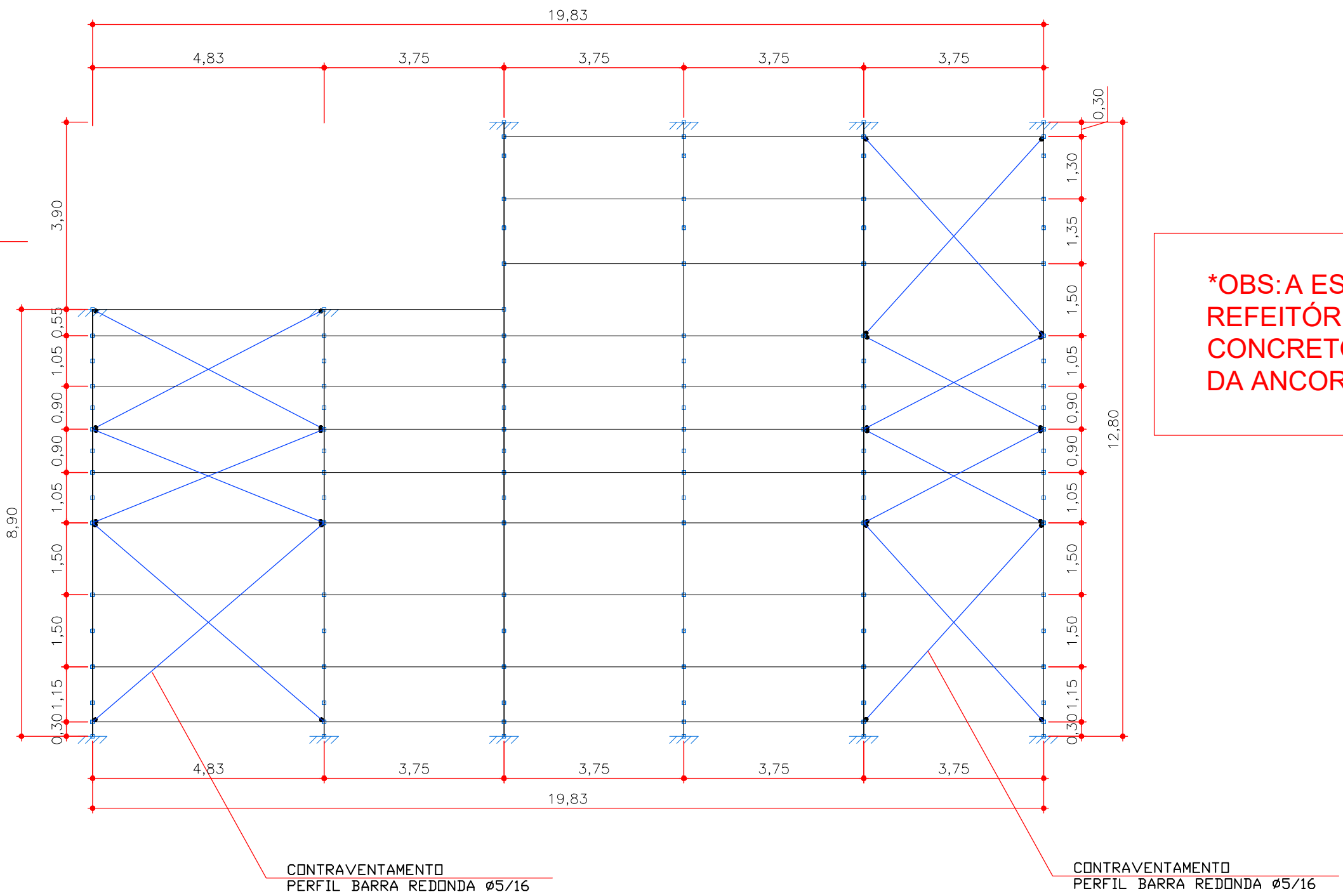

4 COBERTURA BLOCO 04 - VISTA SUPERIOR
ESCALA 1:100

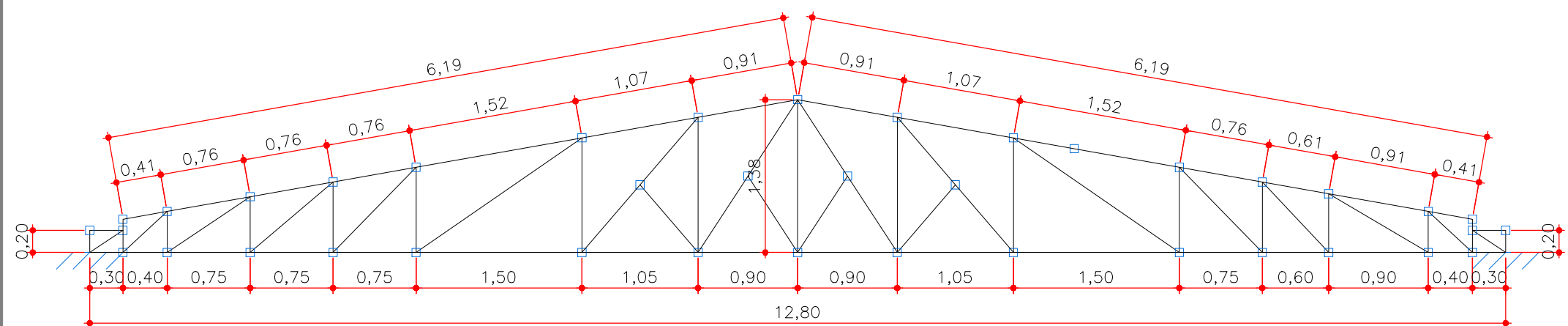

5 DET. VISTA FRONTAL - TRELIÇA TIPO 1
ESCALA 1:50

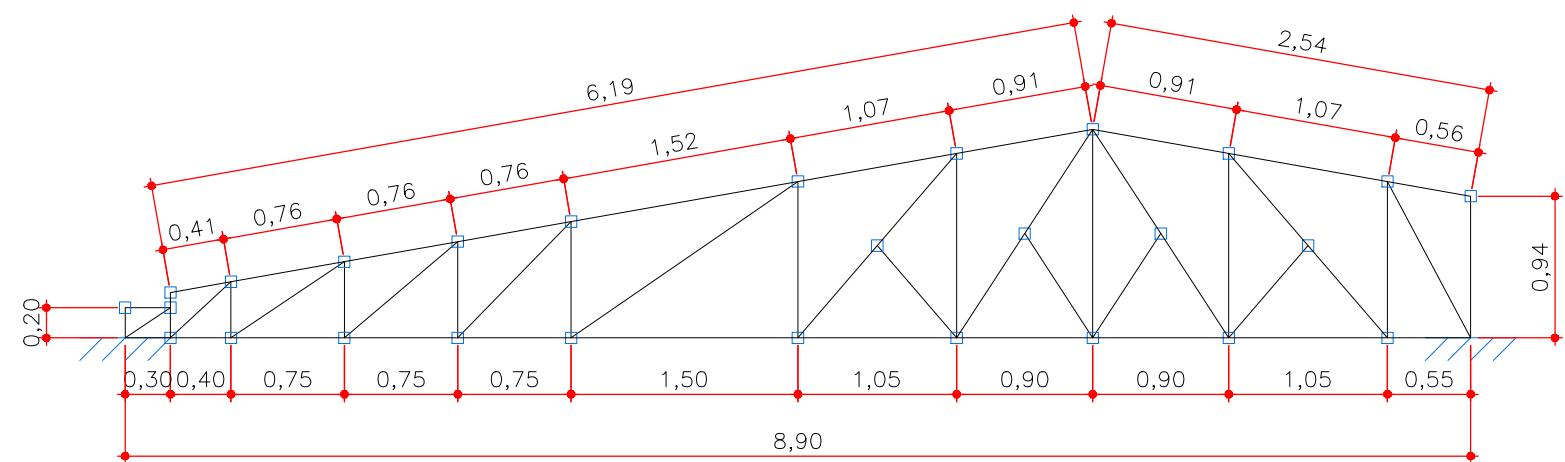

6 DET. VISTA FRONTAL - TRELIÇA TIPO 2
ESCALA 1:50

NOTAS SOBRE A ESTRUTURA METÁLICA:	
1. SÃO UTILIZADAS ESTRUTURAS METÁLICAS COMPOSTAS POR TRELIÇAS METÁLICAS, TERÇAS METÁLICAS E POSTERIORMENTE TELHAS TERMOACÚSTICAS.	
2. TODA A SUPERFÍCIE A SER PINTADA DEVERÁ ESTAR COMPLETAMENTE LIMPA, ISENTA DE GORDURAS, UMIDADE, FERRUGEM, INCRUSTAÇÕES, PRODUTOS QUÍMICOS DIVERSOS, PINGOS DE SOLDA, CAREPA DE LAMINAÇÃO, ETC. A PREPARAÇÃO ADEQUADA DA SUPERFÍCIE DEVERÁ SER APLICADO <u>UMA DEMÃO</u> DE FUNDO E <u>DUAS DEMÃOS</u> DE ACABAMENTO DE <u>ESMALTE SINTÉTICO FOSCO</u> PULVERIZADO SOBRE PERFIL METÁLICO.	
3. CONFORME A NBR 14782:2010 A ESTRUTURA SERÁ EXECUTADA EM AÇO DOBRADO (ASTM A-36).	
4. A QUALIDADE DOS MATERIAIS COMO CONCRETO, AÇO E MADEIRA DEVERÃO SER INSPECIONADOS E ACOMPANHADOS NO SEU PREPARO PARA USO NA OBRA, POR PROFISSIONAL LEGALMENTE HABILITADO JUNTO AO CONSELHO REGIONAL DE ENGENHARIA E AGRONOMIA - CREA-MT.	
5. O CÁLCULO DA RESISTÊNCIA DAS TERÇAS FORAM BASEADOS POR INTERIO NA NBR 14782:2010, ONDE SERÁ DEVIDAMENTE INSTALADA SEMPRE ATENTAR PARA O EXCESSO DE SOBRECARGA CIRCULANDO EM VÃOS IDÊNTICOS DA ESTRUTURA.	
6. OS PERFIS DEVEM SER SEGUIDOS A RÍSCA, DE ACORDO COM O PROJETO ESTRUTURAL, SUAS SOLDAS DEVEM SER APLICADAS DE MANEIRA CONTÍNUA, RESSALTANDO QUE DE MANEIRA ALGUMA PODERÁ SER APLICADA DO TIPO INTERMITENTE, INCLUINDO CASOS QUE O ACÚMULO DE ÁGUA É PROPÍCIO DE OCORRER, NESTE CASO A PRINCIPAL ESTRUTURA DEVERÁ SER FEITA EM UM LOCAL SECO, E POSTERIORMENTE NO SEU DEVIDO TEMPO SER INSTALADA SOB OS PILARES METÁLICOS.	
7. NO CASO DE JUNÇÃO LATERAL DE PERFIS DEVE-SE ATENTAR QUE NA HORA DE APLICAR A SOLDA DEVE-SE OBSERVAR SE HOUVER EXISTÊNCIA DE FRESTAS ENTRE OS PERFIS, SE FOR O CASO, É RECOMENDADO REPETIR O PROCESSO.	
8. É RECOMENDADO MONTAR AS TESOURAS OU APOIOS PRINCIPAIS SEPARADAMENTE, E QUANDO FOR REALIZAR O LANÇAMENTO/ ADENSAMENTO DE CONCRETO DOS VÍNCULOS EXTERIORES PREVER A EXISTÊNCIA DOS CHUMBADORES JÁ DIMENSIONADOS NO PROJETO ESTRUTURAL.	
9. TODAS AS DEMÃS LIGAÇÕES SERÃO DO TIPO SOLDÁVEIS, CAUSANDO A NECESSIDADE DE SOLDADORES, MONTADORES E OUTROS PROFISSIONAIS DEVIDAMENTE QUALIFICADOS PARA A EXECUÇÃO DA ESTRUTURA, UTILIZAR ELETRODO E7018.	
10. CASO SEJA NECESSÁRIO, DEVERÁ SER EXECUTADO TRAVAMENTO E/OU CONTRAVENTAMENTO DA ESTRUTURA DURANTE A FASE DE MONTAGEM DA MESMA.	
11. NÃO UTILIZAR PARAFUSOS GALVANIZADOS SEM PINTURA, EVITANDO ASSIM A OCORRÊNCIA DE CORROSÃO GALVÂNICA.	
12. REALIZAR VISTÓRIAS PERIÓDICAS VERIFICANDO A OCORRÊNCIA DE PONTOS DE OXIDAÇÃO DA ESTRUTURA, PROVIDENCIANDO REPARO ADEQUADO E IMEDIATO.	
13. TODAS AS MEDIDAS DEVERÃO SER CONFIRMADAS NA OBRA, SENDO RESPONSABILIDADE DO FABRICANTE A VERIFICAÇÃO DAS DIMENSÕES DO PROJETO ANTES DA FABRICAÇÃO.	
14. EXECUTAR CONTRAVENTAMENTO NA ESTRUTURA CONFORME PROJETO, AÇO LAMINADO NBR 8800/2008.	

OBSERVAÇÃO: DEVERÁ SER APLICADO UMA DEMÃO DE FUNDO E DUAS DEMÃOS DE ACABAMENTO ESMALTE SINTÉTICO FOSCO PULVERIZADO SOBRE PERFIL METÁLICO.

*OBS: A ESTRUTURA APRESENTADA PARA A COBERTURA DO BLOCO REFEITÓRIO, DEVERÁ SER ANCORADA NA ESTRUTURA DE CONCRETO ARMADO DA EDIFICAÇÃO, DE ACORDO COM " DETALHE DA ANCORAGEM E TIPO DE LIGAÇÃO A " PRANCHA 01/04.

Aprovação/Autenticações:

ESTADO DO MATO GROSSO



Cliente:

Prefeitura Municipal de
PARANAÍTA
PREFEITURA MUNICIPAL DE PARANAÍTA
Rua Alceu Rossi, s/n - centro - 78590-000
Telefone: (68) 3563-2700
CNPJ: 03.239.043/0001-12

OSMAR ANTONIO MOREIRA
PREFEITO MUNICIPAL

Autor do Projeto/Responsável Técnico:

AGIL
PROJETOS E CONSTRUÇÕES CIVIS
Tv. do Parecis, 24 Sala B - Centro, Colider - MT, 78500-000
CNPJ: 17.787.272/0001-86

ALEX OSCAR DE SOUSA
ENGENHEIRO CIVIL CREA/PR- 141259/D
Projetista: Thaynara Teixeira

Tipo de Obra: INSTITUCIONAL Modalidade: PÚBLICA
DADOS DA OBRA

Objeto de contrato: **Convênio: 0000**
CONSTRUÇÃO DE UM ESTABELECIMENTO DE ASSISTÊNCIA MÉDICO-AMBULATORIAL MUNICIPAL - POSTO DE SAÚDE DA FAMÍLIA SÃO PEDRO

Endereço da obra:
Estrada Vicinal LO-09, Comunidade: Sombra da Manhã, Lote 608, Assentamento São Pedro, Zona Rural, CEP: 78590-000, PARANAÍTA-MT
Coordenada:
09°46'14.86"S | 56°41'09.53"O

ASSUNTO DE PROJETO

Conteúdo:
REFERÊNCIA COB., VISTA ISOMÉTRICA, VISTA SUPERIOR, VISTA FRONTAL, DETALHES - BLOCO 04.

Quadro de Áreas/Legenda:

REV: 0	
DATA: Setembro de 2023.	
ESCALA: INDICADA	
NOMECLATURA:	FOLHA:
EST. MET.	04/04

VER PROJETO ARQUITETÔNICO

OBS: NÃO É PERMITIDO ALTERAR OU MODIFICAR ESTE PROJETO SEM AUTORIZAÇÃO DO AUTOR. N° 18887/3